



A0-0100_S_21/29 eu

ES

lévoit® Purificador de aire inteligente con filtro True HEPA VeSync Core™ 600S de Levoit Serie del producto: Core 600S

GUÍA DE INICIO RÁPIDO

Preparación

1. Gire la mitad superior del purificador de aire en el sentido contrario a las agujas del reloj y levántelo para extraerlo.
2. Retire el filtro y su embalaje de plástico. Coloque de nuevo el filtro en el purificador de aire.
3. Vuelva a colocar la mitad superior del purificador de aire directamente sobre la parte inferior, alineando las esquinas. Presione para que la parte superior encaje en su sitio.
4. Enchufe el purificador de aire y enciéndalo.

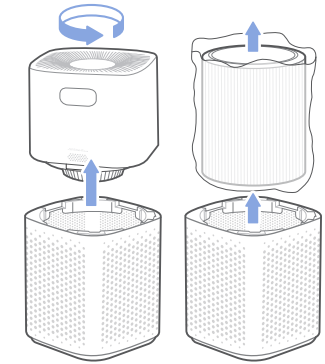

Funcionamiento con VeSync

1. Escanee el código QR o busque la aplicación VeSync para descargarla de Apple App Store® o de Google Play Store.
2. Abra la aplicación VeSync. Inicie sesión o regístrese.
3. Siga las instrucciones de la aplicación para acabar de configurar el purificador de aire inteligente.

Nota: puede utilizar la aplicación VeSync para conectar el purificador de aire inteligente a Amazon Alexa o Google Assistant™.



ADVERTENCIA

No utilice el purificador de aire sin retirar antes el envoltorio de plástico del filtro, ya que no filtrará aire, podría sobrecalentarse y provocar un incendio.

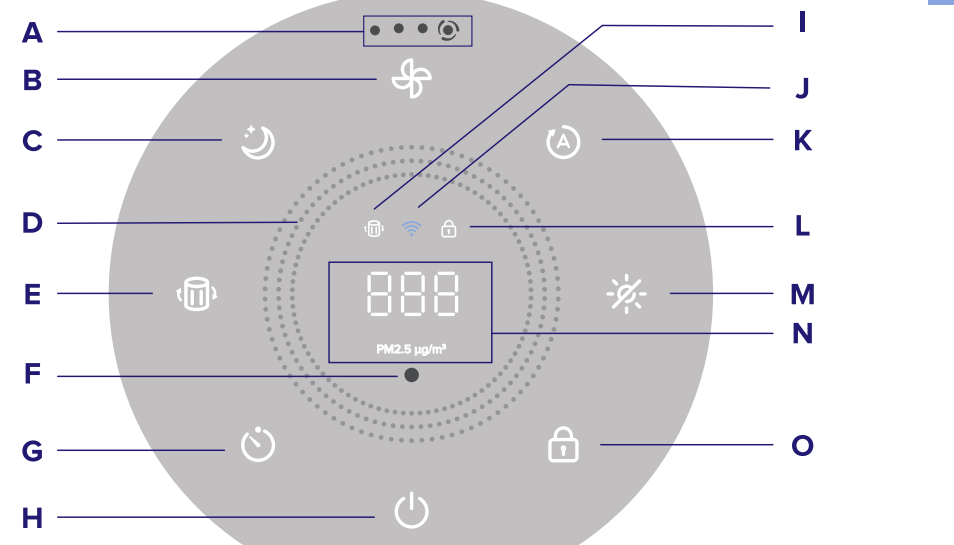

- | | | |
|--|--------------------------------------|--|
| A. Indicadores de velocidad del ventilador | F. Sensor de luz | K. Botón del modo automático |
| B. Botón de velocidad del ventilador | G. Botón del temporizador | L. Indicador de bloqueo de la pantalla |
| C. Botón del modo de suspensión | H. Botón de encendido/apagado | M. Botón de apagado de la pantalla |
| D. Anillos del indicador de calidad del aire | I. Indicador de comprobación filtros | N. Pantalla del temporizador/PM2.5 |
| E. Indicador del botón de reinicio del indicador de comprobación filtros | J. Indicador Wi-Fi* | O. Botón de bloqueo de la pantalla |

Lea el manual para más instrucciones, consejos útiles y resolución de problemas, entre otros.

¿Tiene alguna pregunta o duda?

Contacte con nosotros en support.eu@levoit.com

Garantía de calidad

Su producto se suministra con una garantía de 2 años que comienza en la fecha de la compra.

ES IT

lévoit® Purificatore d'aria smart True HEPA VeSync Core™ 600S di Levoit Serie di prodotti: Core 600S

GUIDA DI AVVIAMENTO RAPIDO

Predisposizione dell'apparecchio

1. Ruotare la parte superiore del purificatore d'aria in senso antiorario, sollevarla e rimuoverla.
2. Estrarre il filtro ed eliminare l'imballaggio di plastica. Inserire nuovamente il filtro all'interno del purificatore d'aria.
3. Rimontare la parte superiore del purificatore d'aria sulla parte inferiore, allineando ogni angolo. Premere fino a quando scatta in posizione.
4. Collegare il purificatore d'aria alla presa e accenderlo.

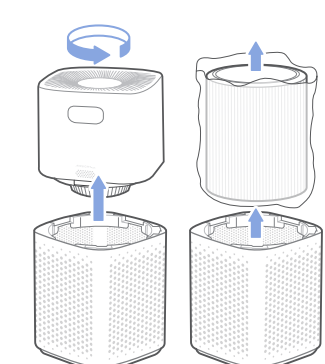

Uso di VeSync

1. Per scaricare l'app VeSync, scansionare il codice QR o cercare "VeSync" sull'Apple App Store® o su Google Play Store.
2. Aprire l'app VeSync. Accedere o Registrarsi.
3. Seguire le istruzioni dell'app per completare la configurazione del purificatore d'aria intelligente.

Nota: con l'app VeSync, si può collegare il purificatore d'aria intelligente con Amazon Alexa o Google Assistant™.



AVVERTENZA

Non usare il purificatore d'aria senza avere prima eliminato l'imballaggio di plastica dal filtro. Il purificatore non filtrerebbe l'aria e potrebbe surriscaldarsi, con il rischio di causare un incendio.

IT

lévoit® Purificateur d'air intelligent VeSync Core™ 600S True HEPA Levoit Serie du produit : Core 600S

GUIDE DE DÉMARRAGE RAPIDE

Installation

1. Tournez dans le sens antihoraire la moitié supérieure du purificateur d'air et soulevez-la pour la retirer.
2. Sortez le filtre de son emballage en plastique. Remplacez le filtre dans le purificateur d'air.
3. Remontez la moitié supérieure du purificateur d'air directement sur sa moitié inférieure, en alignant chaque coin. Appuyez pour enfoncer la moitié supérieure.
4. Branchez le purificateur d'air et allumez-le.

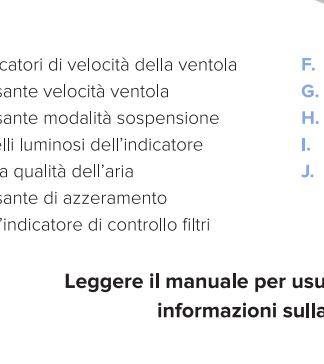

Utiliser l'appareil avec VeSync

1. Pour télécharger l'application VeSync, scannez le code QR ou recherchez « VeSync » dans l'App Store® d'Apple ou le Google Play Store.
2. Ouvrez l'application VeSync. Appuyez sur S'identifier ou S'inscrire.
3. Suivez les instructions données dans l'application pour terminer la configuration du purificateur d'air intelligent.

Remarque : l'application VeSync permet de connecter le purificateur d'air intelligent à Amazon Alexa ou à Google Assistant™.

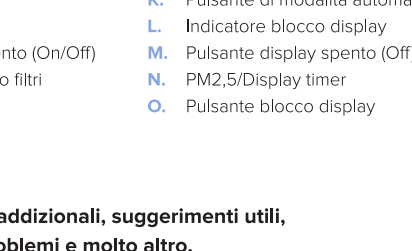

Leggere il manuale per usufruire di istruzioni aggiuntive, suggerimenti utili, informazioni sulla risoluzione dei problemi e molto altro.

Domande o dubbi?

Contactaci scrivendo a support.eu@levoit.com

Assicurazione qualità

Il prodotto offre una garanzia di 2 anni valida a partire dalla data di acquisto.

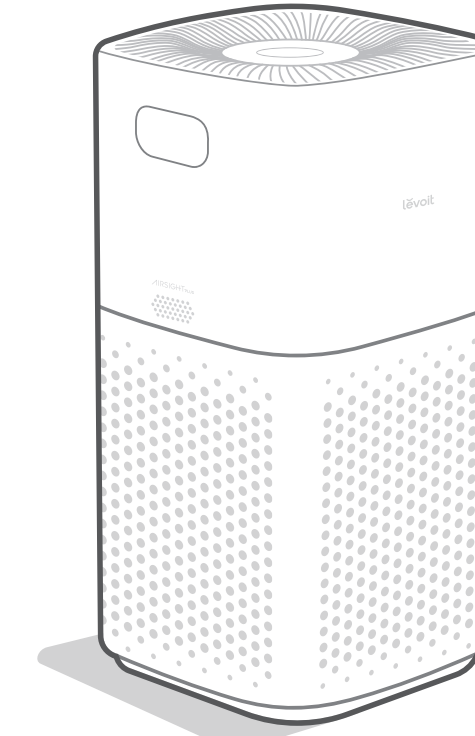

QUICK START GUIDE

EN DE FR ES IT

VeSync Core™ 600S Smart True HEPA Air Purifier Product Series: Core 600S

EN

lévoit® VeSync Core™ 600S Smart True HEPA Air Purifier Product Series: Core 600S

QUICK START GUIDE

Setting Up

1. Twist the top half of the air purifier anticlockwise and lift up to remove it.
2. Take out the filter and remove its plastic packaging. Place the filter back into the air purifier.
3. Place the top half of the air purifier directly back onto the bottom half of the air purifier, aligning each corner. Press down to snap the top into place.
4. Plug in your air purifier and turn it on.

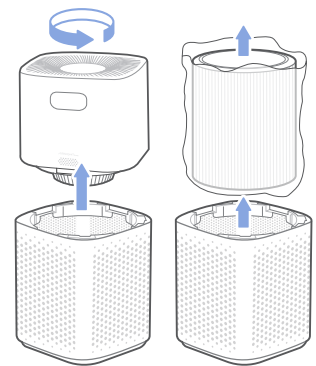

Working with VeSync

1. To download the VeSync app, scan the QR code or search "VeSync" in the Apple App Store® or Google Play Store.
2. Open the VeSync app. Log In or Sign Up.
3. Follow the in-app instructions to finish setting up your smart air purifier.

Note: You can use the VeSync app to connect your smart air purifier to Amazon Alexa or Google Assistant™.



WARNING

Do not use the air purifier without first removing the plastic packaging from the filter. The air purifier will not filter air and may overheat, causing a fire hazard.

EN DE

lévoit® VeSync Core™ 600S Smart True HEPA Luftreiniger Produktreihe: Core 600S

KURZANLEITUNG

Einstellung

1. Drehen Sie die obere Hälfte des Luftreinigers gegen den Uhrzeigersinn und heben Sie sie an, um sie zu entfernen.
2. Nehmen Sie den Filter heraus und entfernen Sie seine Kunststoffverpackung. Setzen Sie den Filter wieder in den Luftreiniger ein.
3. Setzen Sie die obere Hälfte des Luftreinigers direkt wieder auf die untere Hälfte des Luftreinigers und richten Sie dabei jede Ecke aus. Drücken Sie sie nach unten, um den Deckel einzurasten.
4. Schließen Sie den Luftreiniger an eine Steckdose an und schalten Sie ihn ein.

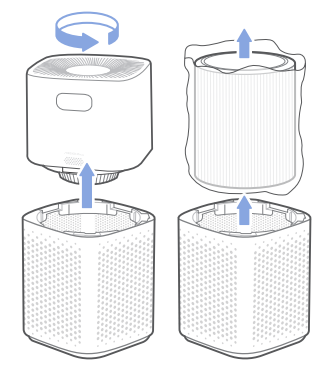

Nutzen der VeSync-App

1. Um die VeSync-App herunterzuladen, scannen Sie den QR-Code oder suchen Sie „VeSync“ im Apple App Store® oder Google Play Store.
2. Öffnen Sie die VeSync-App. Anmelden oder Registrieren.
3. Befolgen Sie die Anleitung in der App, um die Einrichtung Ihres Smart Luftreinigers zu beenden.

Hinweis: Sie können Ihren Smart Luftreiniger über die VeSync-App mit Amazon Alexa oder Google Assistant™ verbinden.



ACHTUNG

Verwenden Sie den Luftreiniger nicht, ohne zunächst die Kunststoffverpackung vom Filter zu entfernen. Andernfalls filtert das Gerät die Luft nicht und könnte überhitzen, was eine Brandgefahr darstellt.

DE FR

lévoit® Purificateur d'air intelligent VeSync Core™ 600S True HEPA Levoit Serie du produit : Core 600S

GUIDE DE DÉMARRAGE RAPIDE

Installation

1. Tournez dans le sens antihoraire la moitié supérieure du purificateur d'air et soulevez-la pour la retirer.
2. Sortez le filtre de son emballage en plastique. Remplacez le filtre dans le purificateur d'air.
3. Remontez la moitié supérieure du purificateur d'air directement sur sa moitié inférieure, en alignant chaque coin. Appuyez pour enfoncer la moitié supérieure.
4. Branchez le purificateur d'air et allumez-le.

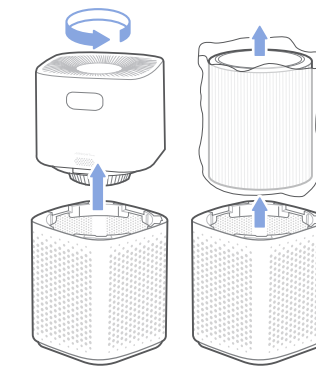

Utiliser l'appareil avec VeSync

1. Pour télécharger l'application VeSync, scannez le code QR ou recherchez « VeSync » dans l'App Store® d'Apple ou le Google Play Store.
2. Ouvrez l'application VeSync. Appuyez sur S'identifier ou S'inscrire.
3. Suivez les instructions données dans l'application pour terminer la configuration du purificateur d'air intelligent.

Remarque : l'application VeSync permet de connecter le purificateur d'air intelligent à Amazon Alexa ou à Google Assistant™.



Lesen Sie die Bedienungsanleitung für weitere Anweisungen, hilfreiche Tipps, Problemlösung usw.

Fragen oder Probleme?

Kontaktieren Sie uns bitte über support.eu@levoit.com

Qualitätssicherung

Ihr Produkt verfügt über eine Garantie von zwei Jahren, beginnend ab dem Kaufdatum.

FR

lévoit® Purificateur d'air intelligent VeSync Core™ 600S True HEPA Levoit Serie du produit : Core 600S

GUIDE DE DÉMARRAGE RAPIDE

Installation

1. Tournez dans le sens antihoraire la moitié supérieure du purificateur d'air et soulevez-la pour la retirer.
2. Sortez le filtre de son emballage en plastique. Remplacez le filtre dans le purificateur d'air.
3. Remontez la moitié supérieure du purificateur d'air directement sur sa moitié inférieure, en alignant chaque coin. Appuyez pour enfoncer la moitié supérieure.
4. Branchez le purificateur d'air et allumez-le.

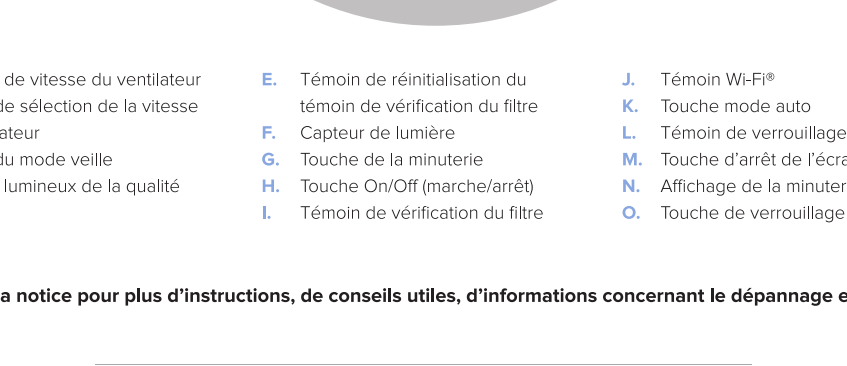

Des questions ou des préoccupations ?

Contactez-nous à l'adresse support.eu@levoit.com

Contrôle qualité

Votre produit bénéficie d'une garantie de 2 ans valable à partir de la date d'achat.

160mm

160mm